

www.plandent.at

PlanDeal

GÜLTIG BIS: 30.09.2024

PRAXIS & LABOR

PLANMECA

Viso G3

Volumengröße: 20 × 10 cm

NEUES
MODELL!

inkl.
5 Jahre
Garantie

Sonderpreis
€ 79.970⁰⁰

Plandent

Plandent GmbH

Dresdner Straße 81-85, 1200 Wien | Telefon: +43 (0) 1 / 6620272 | www.plandent.at

Planmeca Viso – Höhepunkt der Kopf- und Hals-Bildgebung

Virtuelle Positionierung des Aufnahmebereichs

Die Patientenpositionierung erfolgt direkt über das Bedienfeld von Planmeca Viso mithilfe integrierter Kameras und einer Live-Ansicht des Patienten. Sie können den Patienten live auf dem Bedienpanel sehen, was eine flexible und exakte Positionierung des Aufnahmebereichs ermöglicht. Auch die Volumengröße können Sie frei einstellen.



Verbesserte Planmeca ProFace® Fotos

Verbesserte Planmeca ProFace®-Fotos Planmeca Viso ermöglicht eine neue Form der Aufnahme von Planmeca ProFace®-Gesichtsfotos. Der Sensor der Einheit verfügt über vier integrierte Kameras und LED-Lichtstreifen für die Erfassung detailreicher 3D-Fotos.



120-kV-Röhrenspannung

Die 120-kV-Röhrenspannung von Planmeca Viso ermöglicht eine optimierte Bildqualität für anspruchsvolle Fälle – durch Reduktion von Artefakten und Gewährleistung kontrastreicherer Aufnahmen.



All-in-one-Bildgebungssoftware

Die Planmeca Romexis®-Bildgebungssoftware unterstützt die gesamte 3D- und 2D-Bildgebung sowie CAD/CAM-Arbeiten. Die Software bietet eine erweiterte Werkzeugpalette für Praxen aller Größen.

Korrektur von Bewegungsartefakten

Patientenbewegungen stellen eine erhebliche Herausforderung für die Bildqualität dar. Der Planmeca CALM™-Algorithmus für die Bewegungskorrektur trägt effizient zur Beseitigung von Bewegungsartefakten aus den DVT-Bildern bei – damit jedes Bild gelingt.



Planmeca Viso bietet eine große Auswahl an Volumen für alle klinischen Anforderungen – vom einzelnen Zahn bis zum kompletten Schädel. Der 3D-Sensor der Einheit kann außerdem ohne Einschränkung für die 2D-Bildgebung verwendet werden.

Sonderpreis
€ 79.970^{00*}

PLANMECA

Planmeca Viso G3

Das Planmeca Viso™ ist das Flaggschiff der DVT-Einheiten von Planmeca. Es ist die ideale Kombination aus erstklassiger Bildqualität und vergleichbarer Benutzerfreundlichkeit. Ein beeindruckender Schritt in der Entwicklung der digitalen Volumentomographie. Das Planmeca Viso™ besitzt alle Vorzüge erstklassiger DVT-Geräte – und mehr. Das DTV erfüllt alle hohen Anforderungen der maxillofazialen Bildgebung in Zahnarztpraxen.

- All-in-one-Gerät = Panorama und DVT
- Mühelose Positionierung der Patienten
- 120-kV-Strahler für die optimale Abbildung von Details
- Optimale Auflösungen für jeden Zweck
- Ultra Low Dose: deutliche Strahlenreduktion

Inklusive:

- Viso 3G basic
- 2D Dentalprogramme
- Planmeca Calm
- 2D Prüfkörper Set
- 3D Prüfkörper Set
- Romexis 2D Standard 5 Nutzer
- Romexis 3D Standard 2 Nutzer
- Carbonschale

Optional:

- ProCeph Fernröntgenausleger (one shot) € 21.000,00
- Endomodus € 1.470,00
- Romexis Smart € 3.750,00
- Romexis 3D Modul Bohrschablonenplanung € 3.499,00

inklusive
5 Jahre
Garantie

Romexis



*exklusive Montage und Transportkosten, Abnahmeprüfungen und Strahlenschutzbauzeichnung

Erfasst eine klare Ansicht von Ober- und Unterkiefer

Erweiterte Volumengrößen

Planmeca ProMax 3D Classic bietet eine exklusive, erweiterte Volumendurchmessergröße. Sie ist ideal für die Erfassung des gesamten Gebisses mit nur einem Scan und erhöht den maximalen Durchmesser von $\varnothing 80 \times 80$ bis zu $\varnothing 110 \times 80$ mm.

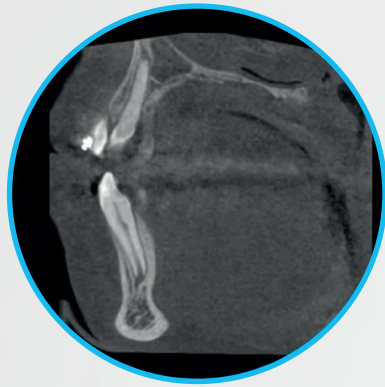
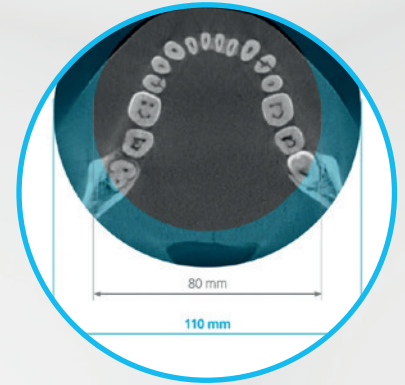

Korrektur von Bewegungsartefakten

Patientenbewegungen stellen eine erhebliche Herausforderung für die Bildqualität dar. Der Planmeca CALM™-Algorithmus für die Bewegungskorrektur trägt effizient zur Beseitigung von Bewegungsartefakten aus den DVT-Bildern bei – damit jedes Bild gelingt.

DVT-Bildgebung mit Ultra Low Dose

Planmeca Ultra Low Dose™ ist eine einzigartige Methode zur Erfassung von DVT-Bildern mit Patientendosen, die mit Panoramaaufnahmen vergleichbar oder sogar noch geringer sind. Das Bildgebungsprotokoll kann zusammen mit allen Bildgebungsmodi und Voxelgrößen verwendet werden.



Bildgebungsoptionen für alle Anforderungen

Planmeca ProMax 3D Classic unterstützt eine breite Palette von Bildgebungsoptionen und speziellen Protokollen, die sogar die fortschrittlichsten professionellen Anforderungen erfüllen.

Flexible SCARA-Technologie

Die Bildgebungseinheiten sind außergewöhnlich durch die patentierte SCARA-Technologie: Ein Roboterarm, der alle derzeitigen oder künftigen Bewegungsmuster ermöglicht – ohne Einschränkungen.



Planmecca ProMax® 3D kann für zahlreiche Arten von diagnostischen Anforderungen eingesetzt werden:

Sonderpreis
€ 49.700⁰⁰*

PLANMECCA

ProMax 3D Classic

- Diagnosespezifische Bildvolumen
- Platzieren von Implantaten
- Maxillofaziale Chirurgie
- TMJ-Analyse
- Endodontie
- Periodontie

Lieferumfang

- PLANMECCA ProMax 3D Plattform
- PLANMECCA ProMax 3D/2D-Smartpan-Combisensor
- 3D-Rekonstruktions-Einheit
- SCARA 3 Roboterarm
- Grafische Benutzerschnittstelle, TFT-Display
- PLANMECCA Romexis 3D-Server Lizenz
- ProTouch Bedienpanel

Inklusive

- Promax 3D Classic Erweiterte Volumen, Erweiterung auf 11 × 8 cm
- Planmecca Calm
- 3D Endo Modus
- Prüfkörperset Quart DVT-KP
- Prüfkörperset Promax Digital
- Romexis 2D Standard 5 Nutzer
- Romexis 3D Standard 2 Nutzer

Optional

- Romexis Smart € 3.750,00

Für kurze
Zeit inklusive
**Romexis 3D Modul
Bohrschablonen-
planung**

im Wert von € 5.045⁰⁰



Romexis



All-in-one-Bildgebungssoftware

Die Planmecca Romexis®-Bildgebungssoftware unterstützt die gesamte 3D- und 2D-Bildgebung sowie CAD/CAM-Arbeiten. Die Software bietet eine erweiterte Werkzeugpalette für Praxen aller Größen.

*exklusive Montage und Transportkosten, Abnahmeprüfungen und Strahlenschutzbauzeichnung

PlanMill® 60 S

Leistungsstarke 5-achsige Fräseinheit für Dentallabore

Die 5-achsige Fräseinheit Planmeca PlanMill® 60 S ist ein leistungsstarkes Werkzeug zum Nass- und Trockenfräsen von Scheiben, Blöcken und Implantat-Abutments. Die leistungsstarke Fräseinheit ist mit einer Hochgeschwindigkeitsspindel und einem automatischen Werkzeugwechsler für 10 Werkzeuge ausgestattet und wurde speziell für Dentallabore entwickelt.

- Modernes Design
- Hohe Präzision
- Schnellspannsystem
- Maße in geschlossenem Zustand (B x H x T) 422 x 644 x 556 mm
- inkl. Starter Kit
- inkl. Planmeca PlanCAM™ Software (gültig für 12 Monate)
- inkl. einem mitgelieferten und vorinstallierten Desktop PC
- Standard Garantie

Optional:

- Absaugung € 2.500,00

*exklusive Montage- und Transportkosten



Leistungsstarke CAD-Software für das klinische Umfeld

Hochautomatisiert und intuitiv – heben Sie Ihre Praxis auf die nächste Stufe



Ing. Gernot Gragl

Für weitere Informationen wenden Sie sich gerne an unseren exocad-Spezialisten!
gernot.gragl@plandent.at

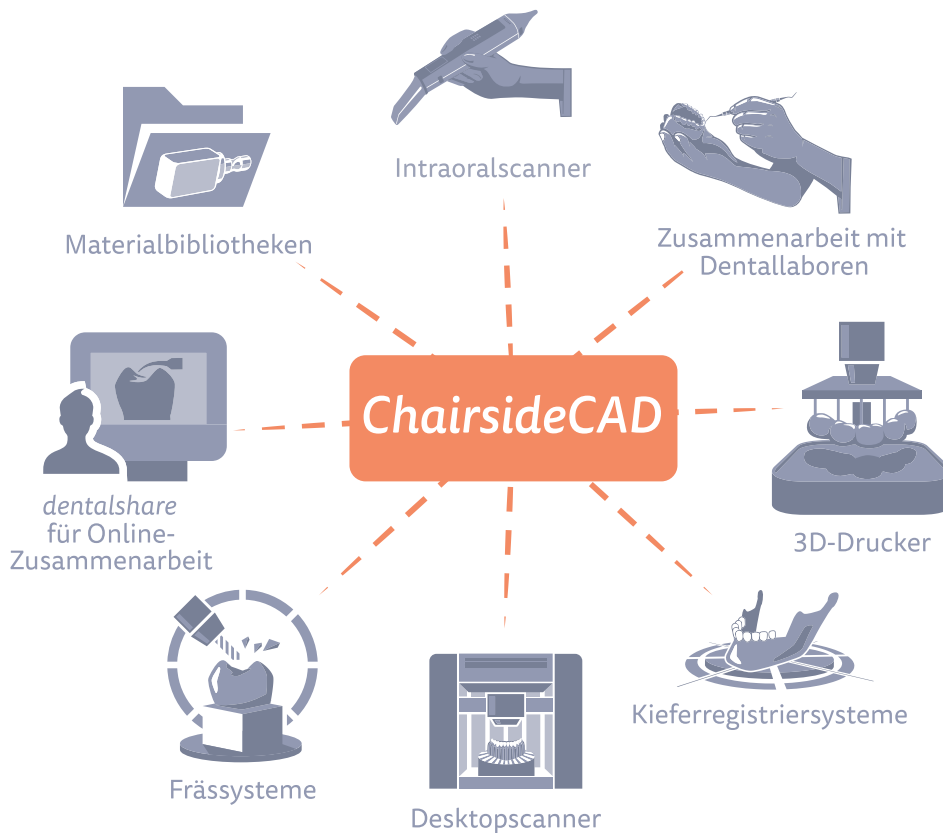

Von der reibungslosen Integration mit mehreren marktführenden Intraoralscannern über zuverlässige, hochästhetische Prothesendesigns bis hin zur eigenen oder externen Fertigung führt Sie ChairsideCAD Schritt für Schritt durch den gesamten Prozess.

Erfüllen Sie die Nachfrage Ihrer Patienten nach Restaurationen noch am selben Tag und ziehen Sie aus dem vereinfachten, intuitiven Arbeitsablauf maximalen Nutzen.

Es ist soweit.

Wir tun etwas für die Umwelt und schicken Ihnen den PlanDeal zukünftig in digitaler Form – wenn Sie möchten.

Tragen Sie sich jetzt für unseren Newsletter ein und verpassen Sie keine Ausgabe:
www.plandent.com/at/newsletter

Dann können Sie den PlanDeal zukünftig gemütlich online lesen.



Aber wieso?

Klimaschutz geht uns alle an. Und jeder kann ganz einfach einen Beitrag leisten.

Die PlanDeal-Ausgaben als PDF und per E-Mail-Aussendung sind ein kleiner, aber bedeutender Schritt in eine nachhaltigere Zukunft. So schonen wir wertvolle Ressourcen und senken Transportemissionen. Durch die Umstellung übernehmen unsere Kund*innen gemeinsam mit uns Verantwortung für die Umwelt.

Der Umwelt zuliebe, hier zum Newsletter anmelden:

www.plandent.com/at/newsletter



Planmeca Creo® C5

€ 6.970^{00*}

Ab sofort permanente Kronen und weitere neue Indikationen für den 3D-Druck verfügbar.

Die Auswahl an verfügbaren Materialien für den 3D-Drucker Creo® C5 wird erneut erweitert: Endlich gibt es die Möglichkeit, temporäre und permanente Restaurationen mit dem Planmeca Creo® C5 zu drucken.

Mit einer umfassenden Auswahl an verfügbaren Indikationen ermöglicht der Drucker Zahnärzten nun die Herstellung aller Komponenten, die sie für ihre Behandlungsabläufe benötigen.

Dazu gehören Bohrschablonen, Zahn- und kieferorthopädische Modelle, Trays für indirektes Bonding und Aufbisschienen ebenso wie Zahnersatz.

Für den Drucker Planmeca Creo® C5 ist jetzt auch eine neue Nachhärtungsoption verfügbar.

**Jetzt mit neuen
Materialien zum
Drucken von
permanentem
Zahnersatz!**



Creo® C5

PLANMECA

Creo® C5

Planmeca Creo® C5 ist ein verblüffend schneller 3D-Drucker, der speziell für die Zahnmedizin entwickelt wurde und mit dem Sie auch 3D-Druck bei der Dentalfertigung nutzen können.

Die Herstellung von Bohrschablonen, Zahnmodellen und Grundlagen für Alignerschienen gelingt mit dem Planmeca Creo® C5 ganz einfach und in einem Bruchteil der üblichen Zeit.

Vorteile:

- Plug-and-play-Funktionalität
- Automatische Verschachtelung
- Keine Kalibrierung erforderlich
- Außergewöhnliche Baugeschwindigkeit
- Hoचाuflösender Druck
- Geringer Raumbedarf
- Touchscreen

*exklusive Montage- und Transportkosten.



Keine Druckluft.
Dank genialer Technik.

E4

Die E4 ist ein wahres Multitalent.

Schleifen Sie Glaskeramik oder Composites mit keramischem Anteil nass und fräsen Sie Materialien wie Zirkon und PMMA trocken.

Kleiner Wechsel, große Wirkung. Profitieren Sie von einem einfachen Wechsel: Setzen Sie den Tank für die Nassbearbeitung oder den optionalen Behälter für Trockenbearbeitung ein und beginnen Sie mit der Bearbeitung hochwertiger Restaurationen. Eine spezielle Filtermatte im Flüssigkeitstank sorgt für Spanfreiheit im Tank

Nassschleifen

Der geschlossene Flüssigkeitskreislauf in der Maschine kommt dank der PUREWATER Technologie ohne Schleifmittelzusätze aus. Das bedeutet für Sie eine problemlose Entsorgung und weiter reduzierte laufende Kosten.

Trockenfräsen

Wenn Sie den optionalen Trockenbehälter einsetzen, fräsen Sie mit Ihrer E4 auch Materialien wie Zirkonoxid, PMMA und verschiedene Composites ohne Kühlwasser und ohne Druckluft.

Gerät	Art.-Nr.	Preis
E4	*	€ 16.980,00

+ **Einführungsangebot:** Beim Kauf einer **E4 Nassschleifmaschine** erhalten Sie ein **kostenloses 5-teiliges Werkzeugset** dazu.



Exklusives Einführungsangebot bei Plandent

OFFICIAL RESELLER
exocad

Keine Druckluft.
Dank genialer Technik.



E5

Fünffaches Trockenfräsen auf höchstem Niveau, bei ganz einfacher Handhabung.

Trotz kompakter Bauweise bietet die E5 einen großzügig dimensionierten Arbeitsraum, in dem Sie bequem die Werkstücke einspannen oder den automatischen Werkzeugwechsler bestücken können.

Die auf das optimierte Gewicht von nur 47 kg entwickelte Maschine ist kompromisslos aus hochwertigen Industriekomponenten aufgebaut und entspricht unserem Anspruch Creating Perfection. Ihr Vorteil? Die E5 überzeugt mit erstklassigen Resultaten.

Mit der E5 können Sie nicht nur Ronden bearbeiten. Mit dem entsprechenden Halter fertigen Sie mühelos auch bis zu 6 Blöcke unterschiedlicher Größe.

Gerät	Art.-Nr.	Preis
E5	*	€ 19.980,00

+ **Einführungsangebot:** Beim Kauf einer **E5 Trockenfräsmaschine** erhalten Sie ein **kostenloses 13-teiliges Werkzeugset** dazu.

Planmeca Viso bietet eine große Auswahl an Volumen für alle klinischen Anforderungen – vom einzelnen Zahn bis zum kompletten Schädel. Der 3D-Sensor der Einheit kann außerdem ohne Einschränkung für die 2D-Bildgebung verwendet werden.

PLANMECA

Planmeca Viso G5

Das Planmeca Viso™ ist das Flaggschiff der DVT-Einheiten von Planmeca. Es ist die ideale Kombination aus erstklassiger Bildqualität und unvergleichlicher Benutzerfreundlichkeit. Ein beeindruckender Schritt in der Entwicklung der digitalen Volumentomographie. Das Planmeca Viso™ besitzt alle Vorzüge erstklassiger DVT-Geräte – und mehr. Das DTV erfüllt alle hohen Anforderungen der maxillofazialen Bildgebung in Zahnarztpraxen.

- All-in-one-Gerät = Panorama und DVT
- Mühelose Positionierung der Patienten
- 120-kV-Strahler für die optimale Abbildung von Details
- Flexible Volumengrößen von 30 × 30 bis 200 × 170 mm frei positionierbar
- Optimale Auflösungen für jeden Zweck
- Ultra Low Dose: deutliche Strahlenreduktion

Inklusive:

- 2D Dentalprogramme
- Planmeca Calm
- Prüfkörper Set 2D
- Prüfkörper Set 3D
- Romexis 2D Standard 5 Nutzer
- Romexis 3D Standard 2 Nutzer
- Romexis Modul Kieferortopädische Analyse

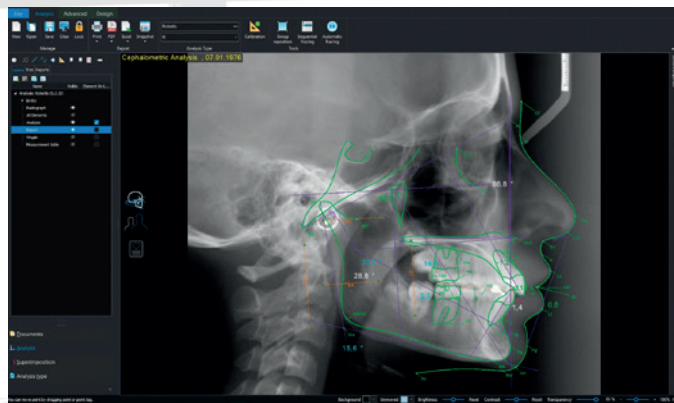

Optional:

- ProCeph Fernröntgenausleger (one shot) € 21.000,00
- Romexis Smart € 3.750,00

PLANMECA

Compact i Classic V2

Planmeca Compact™ i Classic kann entweder mit ausbalancierten Instrumentenarmen oder mit hängenden Instrumentenschläuchen ausgestattet werden. Die Standardversion enthält alle erforderlichen Instrumente.

Alle Instrumenteneinstellungen lassen sich bequem vom Bedienelement der Behandlungseinheit aus vornehmen.

Wie die anderen Planmeca- Behandlungseinheiten auch, ist die Planmeca Compact i Classic mit einem Multifunktionsfußschalter ausgestattet, worüber die Funktionen der Einheit samt Stuhl und Instrumenten gesteuert werden können.

Schwingbügel:

- OP Schwingbügel Konsolenarm 340 mm
- Ergo 3-F-Spritze
- Lichtturbinschlauch S
- KaVo INTRA LUX KL703 LED-Mikromotor
- Quick Connect Tray Gr. 1
- Selektives Absaugsystem für Kombination mit Dürr-VS/A
- Verstellbare, links/rechts Saugablage am Patientenstuhl, Flexy
- Großes (abwinkelbar) und kleines Handstück
- Speischale satiniert
- PM Kopfstütze oval
- Festes Fußteil 610 mm
- Lampenaufbaustange PM LED Leuchte
- Fußanlasser
- Planmeca Singled OP Lampe
- Polster Comfy für Compact i + Chair inkl. Exportverpackung, die Polster können in verschiedenen Farben gewählt werden
- LM-ProPower Ultra Scaler

Optional:

- Upgrade auf 2. Motor Planmeca by KaVo INTRA LUX KL703 LED-Mikromotor € 1.800,00
- Upgrade auf verstellbare Saugablage Flexy € 299,00
- Upgrade auf Planmeca Solanna OP-Lampe € 1.270,00

Polster erhältlich in 26 trendigen Farben:



**Jetzt inklusive
Planmeca Patrol
Wasserfiltrationssystem
von BWT**



KIEFER- ORTHOPÄDIE SUMMER SPECIAL



4x
Compact
i Classic V2

1x
Planmeca
Viso G5



Romexis



Paket-Sonderpreis
€ 157.999^{00*}

Für kurze
Zeit inklusive
Romexis Modul
Kieferorthopädische
Analyse

im Wert von € 3.829⁰⁰



*exklusive Montage- und Transportkosten, Abnahmeprüfungen und Strahlenbauzeichnung

Intelligente Leuchte, um müde Augen zu vermeiden

Die hoch entwickelte LED-Technologie und einzigartige Spiegeloptik der Planmeca Solanna™-Behandlungsleuchte garantiert eine gleichmäßige Lichtstärke und minimiert Schattenbildung – unabhängig vom Abstand zum Behandlungsbereich. Außerdem können Sie die Farbtemperatur und Lichtintensität an Ihre Arbeitsaufgabe anpassen.



Einfach und schnell zu bedienen

Das intuitive Touchscreen-Bedienpanel bietet Benutzerführung in 25 Sprachen. Alle erforderlichen Funktionen lassen sich zusätzlich mit dem Fußschalter steuern. Das Planmeca PlanID™-Anmeldesystem ermöglicht einen schnellen Zugriff auf die persönlichen Einstellungen an der Behandlungseinheit durch kurzes Einlesen der Chipkarte.

Ergonomischer Instrumententisch

Die ausgewogene Instrumentenhalterung sorgt dafür, dass die Belastung in Handgelenk, Arm und Schulter bei der Behandlung minimiert wird. Die kompakte Instrumentenkonsole lässt sich in der Nähe des Patienten platzieren und ist so leicht erreichbar.



Langlebiges und praktisches Design

Das Gerät besteht aus recycelbarem Aluminium mit einer epoxidlackierten Oberfläche, die für lange Haltbarkeit sorgt. Die glatten Oberflächen und die automatische Wasser-, Spül- und Reinigungssysteme helfen Ihnen beim effektiven Infektionsschutz.

Optimaler Patientenkomfort

Die Behandlungseinheit passt sich perfekt an Patienten aller Formen und Größen an, egal ob es sich um Kinder oder Erwachsene handelt. Die Einheiten sind auch in einer Reihe von stilvollen und einladenden Farben erhältlich – das vermindert das Unwohlsein, das ein Patient jeden Alters vor der Behandlung empfinden kann.



Auf Langlebigkeit ausgelegt – für optimale Leistung gefertigt

Compact i5 Behandlungseinheit mit Speifontäne und integriertem Patientenstuhl mit seitlicher Stuhlbe-
festigung. Inklusive Netzwerk Schnittstelle zur Anbindung ans Romexis Clinic-Management Modul.

Sonderpreis
€ 33.970^{00*}

PLANMECA

Compact i5

- OP Schwingbügel Konsolenarm 520 mm
- Luzzani Minibrigh 6F Spritze LED
- Lichtturbinenschlauch S
- 2x KaVo INTRA LUX KL703 LED-Mikromotor
- Quick Connect Tray Ablage Gr 2
- Reinigungssystem Absaugschläuche
- Selektive Absaugsystem komb. mit VSA
- Verstellbare Saugablage, Flexy
- Dürr HD für Spraynebelabsaugung
- Instrumentenschnittstelle für Assistenzseite
- Luzzani Minibrigh 6-F Spritze Helferlin
- Speischaile satiniert
- PM Kopfstütze oval
- Festes Fußteil 610 mm
- Lampenaufbaustange PM LED Leuchte
- Planmeca Solanna OP Lampe
- Funkfusssschalter
- Polster Relax für Compact I + Chair

Optional:

- Upgrade auf bewegliches Fußteil 510 mm € 970,00
- Planmeca Plan-ID € 996,00
- Romexis Klinik Management € 432,00

Jetzt inklusive
Planmeca Patrol
Wasserfiltrationssystem
von BWT



Ultra Scaler
verfügbar ab
€ 2.107⁰⁰



*exklusive Montage- und Transportkosten | Die Bilder enthalten optionale Artikel, die nicht im Lieferumfang enthalten sind.

Die neue KI-gestützte 3D-Software

Wir freuen uns, Ihnen mitteilen zu können, dass die neueste Version unserer Softwareplattform – **Planmeca Romexis® 6.4.5** – jetzt verfügbar ist. **Diese Version führt neue und leistungsstarke KI-basierte Tools ein**, die nicht nur dazu beitragen, Zeit für den Arzt zu sparen, sondern auch die Patientenaufklärung und -kommunikation zu erleichtern, indem sie die Fälle besser als je zuvor visualisieren.



KI-basiertes Werkzeug für 2D-Bildgebung

Second Opinion® ist ein radiologischer Erkennungsdienst, der von Pearl Inc. angeboten wird. Eine nahtlose Integration mit dem Second Opinion-Dienst ermöglicht es Romexis-Benutzern, die von diesem Dienst erstellten KI-Befunde direkt in Romexis zu empfangen.

KI-basiertes Werkzeug für 3D-Bildgebung

Romexis® Smart ist eine neue KI-basierte Funktion, die für das Romexis 3D-Bildgebungsmodul verfügbar ist. Sie ermöglicht die automatische Segmentierung und Erkennung von Anatomien, sowie das automatische Mapping von CBCT-Aufnahmen und intraoralen Scans.

Neuer 3D-Rendering-Stil

Mit der neuesten Softwareversion wird eine neue Art des Renderings für CBCT-Bilder eingeführt, die die Visualisierung von Fällen verbessert.



Planmeca × BWT

€ 2.800^{00*}

Planmeca Patrol™ 5 und Planmeca Patrol™ 14 Filter von BWT sind Wasserfiltersysteme, die für alle Arten von Autoklaven entwickelt wurden.

Sie gewährleisten eine sehr niedrige Wasserleitfähigkeit und halten unerwünschte Partikel von Autoklaven fern.

- Durchfluss 120 l/h
- Wasserqualität < 1µs/cm
- Planmeca Patrol 5 von BWT Kapazität - 1.800- 2.200L @Eingang Wasser 1.000µs/cm
- Luftspalt 20mm gemäß EN1717 Medienkategorie 5
- Planmeca App Generation (Leitfähigkeit, Durchfluss, Betriebsstunden, Alarm bei hoher Leitfähigkeit usw.)
- Tastensperre

Einheit	Art.-Nr.	Sonderpreis
Planmeca ClinicPatrol™	*	€ 2.800,00

*exklusive Lieferung und Montage

Warum sauberes Wasser benötigt wird

Sauberes Wasser unterstützt die Sicherheit des Klinikpersonals und hilft eine risikofreie Behandlungsumgebung für die Patienten zu gewährleisten. Sauberes Wasser wird auch benötigt, damit Ihre zahnärztliche Einheit, Autoklaven und andere zahnmedizinische Geräte einwandfrei funktionieren. **Planmeca × BWT Clean Water Systeme** sorgen für optimale Wasserqualität für unterschiedliche Anwenderbedürfnisse.

Sauberes Wasser für einzelne Behandlungseinheiten

Planmeca Patrol™ von BWT ist ein in die Dentaleinheit integriertes Wasserfiltrationssystem, das **ohne externe Filter auskommt**. Es entfernt unerwünschte Partikel aus dem Wasser, die ansonsten in die Behandlungseinheiten gelangen könnten, verhindert die Bildung von Kalkablagerungen, reguliert die Wasserhärte und verbessert den Geruch und Geschmack des Wassers.

Wasser ist unverzichtbar – auch für zahnärztliche Behandlungseinheiten. Es wird zum Kühlen der Instrumente verwendet, zum Spülen des Beckens, zum Spülen der Patienten und zur Gewährleistung des ordnungsgemäßen Betriebs des Absaugsystems.



Wasser kann jedoch härteverursachende Mineralien und andere Partikel enthalten, die für den ordnungsgemäßen Betrieb einer Dentaleinheit ungünstig sind.

Planmeca Patrol™ von BWT

Das Planmeca Patrol™ von BWT Wasserfiltersystem befindet sich im Inneren der Behandlungseinheit und macht externe Filter sowie deren Installation und Wartung überflüssig.

Das Auswechseln der Filterpatrone ist in der normalen jährlichen Wartung der Behandlungseinheit enthalten, und im Falle eines häufigeren Auswechselns kann der Austausch vom zahnärztlichen Team selbst vorgenommen werden.

Planmeca ClinicPatrol™ von BWT

Planmeca Clinic Patrol™ von BWT enthält ein fortschrittliches Vierschicht-Filtersystem und einen Ionenaustauscher, um die Anzahl unerwünschter Elemente im Wasser, die ansonsten ungehindert in die Behandlungseinheit gelangen können, zu entfernen und zu verringern.

Auf diese Weise wird der ordnungsgemäße Betrieb der Behandlungseinheit auf einfache Art und Weise unterstützt.

uniQa – Die neue Premium Kompaktklasse

Der Patientenstuhl – Ergonomisch perfektioniert

Modernes, sportlich-kompaktes Stuhl-Design für ein Höchstmaß an Ergonomie.



Das Arztelement – Berührend einfach

Intuitives Bedienkonzept mit schnellem und direktem Zugriff auf alle wichtigen Funktionen für zeitsparende und reibungslose Behandlungsabläufe.

Verfügbar in vier Tisch-Versionen. (T-, TM-, S-Tisch und Cart)

Patientenkommunikation – Direkt gezeigt

Spielend leichte und vernetzungsunabhängige Patientenkommunikation.



Hygiene – Effizient automatisiert

Komfortable Hygieneabläufe: Integrierte Spülprogramme, DEKAmat und OXYmat sowie das Hygienecenter mit integriertem, abnehmbarem Adapter für Instrumenten- und Absaugschläuche zur zeitsparenden, automatisierten Reinigung und Desinfektion

Endodontie- und Chirurgiefunktion – Voll integriert

Endodontiefunktionen: Drei verschiedene Modi zur Feilensteuerung und erweiterbare Feilendatenbank mit knapp 200 voreingestellten Feilen

Chirurgiefunktion: Kleiner und komfortabel leichter Chirurgiemotor sowie integrierte Kochsalzpumpe.

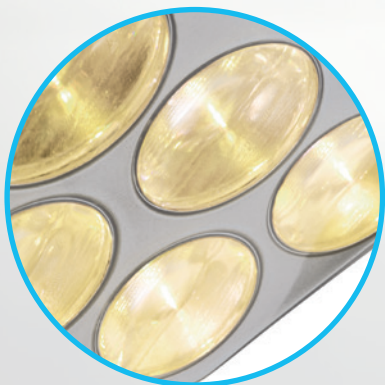

Accessoires – Perfekt kombiniert

Höchster Behandlungskomfort mit KaVoLUX 540 LED dank natürlichem Licht und gleichmäßigem Lichtfeld.

Lackfarben



Polsterfarben exklusiv für uniQa



Polsterfarben für alle KaVo-Einheiten



KAVO

Dental Excellence

uniQa Austria Edition

Intelligente Features, die gewohnte KaVo Präzision und die hohe Wertigkeit unterstützen für lange Zeit den erfolgreichen Behandlungsalltag. Und gleichzeitig lässt die KaVo uniQa ausreichend Raum für den individuellen Ausdruck ihres Besitzers und unterstreicht seine unvergleichliche Uniqueness.



Thomas Haslinger

KaVo Techniker seit 1995

Bei Plandent haben wir die meiste KaVo Erfahrung, wir stehen Ihnen auch nach dem Kauf ein uniQa-Leben lang zur Seite.

Preisvorteil
bis zu

€ 11.523⁰⁰

Bestpreis-
garantie!



KaVo SONICflex – Freie Wahl

20 SONICflex Spitzen (nach Wahl) und ein SONICflex Handstück (nach Wahl)
 im Paket für € 1.399⁰⁰



KAVO
 Dental Excellence

KaVo SONICflex Aktion

Handstück	Art.-Nr.	Preis	Sonderpreis inkl. 20 SONICflex Spitzen
SONICflex LUX Handstück 2003 L	33980	€ 2.022,00	€ 1.399,00
SONICflex quick Handstück 2008 L	201470	€ 2.022,00	€ 1.399,00
SONICflex quick Handstück 2008 LS	37047	€ 2.016,00	€ 1.399,00



Aktion: Bei Abnahme von **20 SONICflex Spitzen** und **einem SONICflex Handstück** (entweder SONICflex LUX Handstück 2003 L oder SONICflex quick Handstück 2008 L oder SONICflex quick Handstück 2008 LS) erhalten Sie **einen Paketpreis von € 1.399,00.**

ZEIT IST GELD

Nie war es so
lohnenswert,
schnell zu sein!

Limitiert auf 100
Einheiten zum
Sensationspreis



54.000 verkaufte Einheiten weltweit, über 14.000 verkaufte Einheiten in Deutschland, Österreich und der Schweiz – **die KaVo Primus 1058 Life**, unseren absoluten Topseller, gibt es erstmals zum Sensationspreis!

Investieren Sie jetzt und sichern Sie sich eine der 100 limitierten Einheiten mit einem Listenpreisvorteil von bis zu 11.500 €*.

* Die angegebenen Listenpreisvorteile verstehen sich zzgl. MwSt. und beziehen sich auf die Listenpreise von KaVo Dental gegenüber dem Fachhandel. Listenpreise des Fachhandels bleiben hiervon unberührt. Dem Fachhandel steht es frei, ob und in welcher Form er an der Aktion teilnimmt.

€ 185⁰⁰



G-Premio BOND

Lichthärtendes Einkomponenten-Universaladhäsiv

Ein Universal-Bonding in nur einer Flasche, das mit allen Ätzverfahren kompatibel ist und nicht nur für direktes Bonding, sondern auch bei Reparaturen und zur Behandlung von Überempfindlichkeiten eingesetzt werden kann.

Packung	Art.-Nr.	Preis	Sonderpreis
3 x 5 ml	268057	€ 279,00	€ 185,00



G-Premio BOND
3-Bottle Packung
AKTION



ab € 35^{27*}



G-aenial® A'CHORD

Lichthärtendes Universal-Composite-Füllungsmaterial

Mit G-aenial® A'CHORD kann in jeder klinischen Situation in perfekter Harmonie gearbeitet werden. Dieses Material wurde entwickelt, um 90 % aller direkten Restaurationen mit 5 CORE-Farbtönen abzudecken. Mit einer einzigartigen Kombination von Technologien bleibt Ihre Restauration im Laufe der Zeit schön, glänzend und immerwährend intakt.

Packung	Art.-Nr.	Sonderpreis
Spritze 4 g/2,1 ml	281058	€ 45,85
Unitips 15 x 0,3 g/0,16 ml	281076	€ 48,85

+ Aktion: Bei Abnahme von 4 oder 10 Packungen G-aenial® A'CHORD derselben Packungseinheit erhalten Sie 1 oder 3 Packungen** ohne Berechnung. Farbmix möglich

*Unter Berücksichtigung der Gratispackung
** Die Gratisware erhalten Sie direkt vom Hersteller



G-aenial® Universal Injectable

Hochstabiles Restaurationscomposite

G-aenial® Universal Injectable ist ein Universal-Restaurationscomposite mit außerordentlicher Festigkeit und Widerstandsfähigkeit für langlebige ästhetische Restaurationen.

Der hohe Gehalt an ultrafeinen Bariumpartikeln und die vollabdeckende Silan-Beschichtungstechnologie (FSC) verleihen G-aenial Universal Injectable außerordentliche Festigkeit - fester als führende feste am Markt verfügbare Composite.

Packung	Art.-Nr.	Sonderpreis
Spritze 1,7 g	264946	€ 37,57

+ Aktion: Bei Abnahme von 8 oder 10 Packungen G-aenial® Universal Injectable derselben Packungseinheit erhalten Sie 2 oder 3 Packungen** ohne Berechnung. Farbmix möglich

*Unter Berücksichtigung der Gratispackung
** Die Gratisware erhalten Sie direkt vom Hersteller

ab € 28^{90*}





G-CEM ONE™

Selbstadhäsives Befestigungs-Composite
EINER für alle Indikationen

G-CEM ONE ist ein universelles, anwenderfreundliches Befestigungs-Composite mit hoher Haftfestigkeit und ausgeprägter Dunkelhärtung. Es bietet ein denkbar einfaches Befestigungsprotokoll für reproduzierbare Ergebnisse in den unterschiedlichsten klinischen Situationen. G-CEM ONE kann in nahezu allen Indikationen eingesetzt werden, unterstützt durch die GC Touch Cure Technologie.



4+1

ab € 45^{25*}

Packung	Art.-Nr.	Sonderpreis
A2 Twin Refill 2 × 4,6 g	300929	€ 109,75
Transluzent Twin Refill	300930	€ 109,75
AO3 Single Refill 1 × 4,6 g	300931	€ 56,56
White Opaque Single Refill 1 × 4,6 g	300932	€ 56,56
A2 Value Refill 8 × 4,6 g	300933	€ 348,69
Transluzent Value Refill 8 × 4,6 g	300934	€ 348,69



Aktion: Bei Abnahme von 4 Nachfüllpackungen G-CEM ONE erhalten Sie 1 weitere gleichwertige Packung** ohne Berechnung. Farbmix möglich. Aktion innerhalb gleicher Verpackungseinheit gültig.

*Unter Berücksichtigung der Gratispackung

**Die Gratisware erhalten Sie direkt vom Hersteller

ab € 69^{00*}



3+1



FujiCEM Evolve™

Kunststoffverstärkter Glasionomerzement

FujiCEM Evolve™ ist ein innovativer, kunststoffverstärkter Glasionomerzement zur Befestigung prothetischer Arbeiten, von metallbasierten Restaurationen bis zu Zirkonoxid-Restaurationen.

Packung	Art.-Nr.	Sonderpreis
Spritze 9,2 g	270134	€ 92,00



Aktion: Bei Abnahme von 3 Packungen FujiCEM Evolve™ erhalten Sie 1 Packung FujiCEM Evolve™** ohne Berechnung. Aktion innerhalb gleicher Verpackungseinheit gültig.

*Unter Berücksichtigung der Gratispackung

**Die Gratisware erhalten Sie direkt vom Hersteller

NEU!

ab € 74²⁵



ab € 44⁸⁰



SDI | YOUR SMILE. OUR VISION.



Stela

Stela ist ein neuartiges, selbsthärtendes Hochleistungs-Komposit, mit unbegrenzter Aushärtungstiefe und geringem Polymerisationsstress für einen spaltfreien Haftverbund, ohne Säureätzung oder Lichthärtung.

Stela ist erhältlich in einer Universalfarbe und zwei Applikationssystemen, Kapsel (viskoser) und Automix Spritze (fließfähiger), beide mit sehr einfacher 2-Schritt-Technik (Grundierung und Komposit). Für Einfachheit, Effizienz und Langlebigkeit ohne postoperative Sensibilität. Stela ist die Lösung für Ihre Zahnarztpraxis.

Packung	Art.-Nr.	Preis	1+1 Testaktion*
Stela Automix Intro Kit: 1 Stela Automix Spritze 8 g, 1 Stela Primer Flasche 5 ml, 15 Mischkanülen, 15 Superfeine Points Mikroapplikatoren	*	€ 148,50	€ 74,25
Stela Capsule Intro Kit: 10 Stela Kapseln, 1 Stela Primer Flasche 5 ml, 15 Superfeine Points Mikroapplikatoren	*	€ 89,60	€ 44,80



Aktion: Bei Abnahme von 1 Packung Stela erhalten Sie 1 weitere gleichwertige Packung ohne Berechnung.

Aktion innerhalb gleicher Verpackungseinheit gültig

*Unter Berücksichtigung der Gratispackung

ab € 54²⁹



VOCO

Admira Fusion

Universelles Nano-Hybrid-Ormocer Füllungsmaterial

- Das weltweit erste rein keramisch basierte Füllungsmaterial
- Keine klassischen Monomere enthalten (kein Bis-GMA [BPA], TEGDMA, UDMA etc.)
- Absolut universell einsetzbar – für höchste Ansprüche im Front- und Seitenzahnbereich
- Perfekte Abstimmung von Transluzenz und Opazität für natürliche Ergebnisse
- Die optimal ausgewählte Farbpalette ermöglicht hoch flexibles Arbeiten im Ein- oder Mehrfarbsystem

- Hervorragendes Handling, einfache Hochglanzpolitur sowie hohe Oberflächenhärte garantieren erstklassige Langzeit-Resultate
- Mit allen konventionellen Bondings kompatibel

Packung	Art.-Nr.	Preis	Sonderpreis
Admira Fusion 15x 0,2 g	244458	€ 73,00	€ 54,29

ab € 85⁹⁰



VOCO

Futurabond U

Dualhärtendes Universal-Adhäsiv

- Self-Etch, Selective-Etch oder Total-Etch – der Anwender hat die freie Wahl
- Herausragende Anwendungsvielfalt
- Für direkte und indirekte Restaurationen
- Uneingeschränkt kompatibel mit allen licht-, dual- und selbsthärtenden Composites auf Methacrylatbasis ohne zusätzlichen Aktivator für Dualhärtung
- Sichere Haftung zu diversen Materialien wie Metall, Zirkoniumdioxid und Aluminiumoxid sowie Silikatkeramik ohne zusätzlichen Primer
- In einer Schicht aufzutragen – gesamte Verarbeitungszeit nur 35 Sekunden

- Hervorragende Haftwerte im Vergleich zu anderen Universal-, Self- und Total-Etch-Adhäsiven
- Feuchtigkeitstolerant
- Keine Kühlschrankschlagerung notwendig

Packung	Art.-Nr.	Preis	Sonderpreis
Futurabond U, 50 Stk.	232060	€ 115,20	€ 85,90
Futurabond U, 200 Stk.	232061	€ 402,90	€ 299,90

Meine Füllung: Natürlich biokompatibel!



Admira Fusion – Die erste Keramik pur zum Füllen.

Nichts als beeindruckende Vorteile:

- 1) Keine klassischen Monomere, keine Restmonomere!
- 2) Unerreicht niedrige Polymerisationsschrumpfung!
- 3) Universell einsetzbar und total vertraut im Handling!



Implantmed Plus Paketangebot



Das Implantmed von W&H gibt Ihnen und Ihren Patienten noch mehr Sicherheit.

Dank intuitivem Bedienkonzept, Farb-Touchscreen und Glasoberfläche bietet das Implantmed höchsten Komfort.

Die Antriebseinheit überzeugt mit der maschinellen Gewindeschneidfunktion, der automatischen Drehmomentkontrolle sowie dem als Zubehör erhältlichen W&H Osstell ISQ module zur Stabilitätsmessung von Implantaten.

Vorteile:

- Intuitives Bedienkonzept
- Sichere Drehmomentkontrolle und messbare Implantatstabilität
- Ultrakurzer, leistungsstarker Motor
- Neu konzipierte Pumpe
- Kabellose Fußsteuerung

**Paketpreis
statt € 6.553⁰⁰
€ 4.699⁰⁰**

Produkte	Art.-Nr.	Preis	Paketpreis
Implantmed Plus SI-1023	253491	€ 5.027,00	
Winkelstück WS-75 L	255068	€ 1.526,00	
		€ 6.553,00	€ 4.699,00

Winkelstücke für höchste chirurgische Anforderungen

Chirurgische Eingriffe stellen eine große Herausforderung dar. Sie sollen mit einer überschaubaren Anzahl an Instrumenten bewältigt werden können.

W&H Winkelstücke aus hochwertigem Edelstahl mit einer kratzfesten Beschichtung sind besonders robust.



Mit allen W&H Chirurgie-Geräten kompatibel

Produkt	Eigenschaften	Art.-Nr.	Preis	Stückpreis
S-11 LG	Handstück gerade, 1:1, mini LED+	233485	€ 1.678,00	€ 1.099,00
WS-75 LG	Winkelstück 20:1	232443	€ 1.703,00	€ 1.099,00
WS-91 LG	Winkelstück 1:2,7	232523	€ 1.570,00	€ 999,00
WS-92 LG	Winkelstück 1:2,7	233487	€ 1.570,00	€ 999,00
WS-56 LG	Winkelstück 1:1	235293	€ 1.570,00	€ 999,00
WI-75 E/KM	Winkelstück 20:1 nicht zerlegbar, o. Licht	172724	€ 1.153,00	€ 749,00
S-11	Handstück gerade, 1:1; ohne Licht	233486	€ 1.093,00	€ 709,00
WS-75	Winkelstück 20:1, ohne Licht	233944	€ 1.437,00	€ 929,00
WS-91	Winkelstück 1:2,7, ohne Licht	233489	€ 1.306,00	€ 849,00

Produkt	Eigenschaften	Art.-Nr.	Preis	Stückpreis
WS-92	Winkelstück 1:2,7, ohne Licht	233488	€ 1.306,00	€ 849,00
WS-56	Winkelstück 1:1, ohne Licht	235294	€ 1.226,00	€ 799,00

Mit Implantmed Plus SI-1023 kompatibel

Produkt	Eigenschaften	Art.-Nr.	Preis	Stückpreis
S-11 L	Handstück gerade, 1:1	256135	€ 1.499,00	€ 898,00
WS-91 L	Winkelstück, 1:2,7	256136	€ 1.396,00	€ 899,00
WS-92 L	Winkelstück, 1:2,7	256138	€ 1.396,00	€ 899,00
WS-56 L	Winkelstück, 1:1	256139	€ 1.396,00	€ 899,00
WS-75 L	Winkelstück, 20:1	255068	€ 1.526,00	€ 989,00



Ergo-dynamische Medizinstühle

Aurelia Dental

Eine **integrierte Pendelmechanik** ermöglicht ein **angenehmes Rückentraining** beim Sitzen. Die Pendelmechanik gleicht Bewegungen zur Mitte aus und hält den Oberkörper immer stabil, weshalb das Training ungestört in den Alltag integriert werden kann.

Hilft klinisch bestätigt gegen Rückenschmerzen & Müdigkeit

Die Vorteile

- ✓ Weniger Rückenschmerzen
- ✓ Wirkt gegen Haltungsschäden
- ✓ Angenehmes Sitzgefühl
- ✓ Ungestört in den Alltag integrierbar

Angenehmes & bewegtes Sitzgefühl



Miete möglich: **Mieten Sie die Medizinstühle für 2 Wochen ab €69,-.**

Jetzt neu

ab
€ 749⁰⁰





ab € 42⁴⁰



SafeMatrix

Matrizenband für den Einmalgebrauch mit herausragenden Eigenschaften:

- Universell einsetzbar
- Hygienisch
- Kombinierbar
- Zeit- und kostensparend
- Perfekte Passform
- Schonend
- Anwenderfreundliches Design

Packung 50 Stk.	Art.-Nr.	Preis	Sonderpreis
SafeMatrix gerade grün 4,5 mm Gr. S	310178	€ 49,90	€ 42,40
SafeMatrix gerade blau 6 mm Gr. L	304000	€ 49,90	€ 42,40
SafeMatrix konturiert gelb 4,5 mm Gr. S	310461	€ 56,90	€ 48,40
SafeMatrix konturiert orange 6 mm Gr. L	306770	€ 56,90	€ 48,40



€ 4⁶⁰



2+1



Medicom SafeTouch Advanced Platinum Nitril-Handschuhe

Medicom SafeTouch Advanced Platinum Nitril-Handschuhe bieten durch ihre sanfte Struktur das Gefühl einer zweiten Haut. Die verbesserte Polymertechnologie ermöglicht eine bequeme Passform, um ein optimales Tastempfinden bei nassen und trockenen Bedingungen zu gewährleisten. Die texturierten Fingerspitzen sorgen für eine bessere Griffbarkeit. Die Nitril-Handschuhe bieten eine dreimal bessere Durchstichfestigkeit gegenüber Latexhandschuhen sowie eine hohe Abriebfestigkeit.

- MD Class I
- Puderfrei
- PPE Cat III
- Nitril

Packung à 100 Stk.	Art.-Nr.	Preis	2+1*
Größe: XS, Farbe: weiß	310724	€ 6,90	€ 4,60
Größe: S, Farbe: weiß	301764	€ 6,90	€ 4,60
Größe: M, Farbe: weiß	304706	€ 6,90	€ 4,60
Größe: L, Farbe: weiß	310725	€ 6,90	€ 4,60
Größe: XL, Farbe: weiß	310726	€ 6,90	€ 4,60



Aktion: Bei Abnahme von 2 Packungen Medicom SafeTouch Advanced Platinum Nitril-Handschuhen erhalten Sie 1 weitere Packung** ohne Berechnung.

*Unter Berücksichtigung der Gratispackung
** Die Gratisware erhalten Sie direkt vom Hersteller

€ 4⁶⁰



2+1



Medicom SafeTouch Advanced Slim Nitril-Handschuhe

Medicom SafeTouch Advanced Slim Nitril-Handschuhe bieten durch ihre sanfte Struktur das Gefühl einer zweiten Haut. Die verbesserte Polymertechnologie ermöglicht eine bequeme Passform, um ein optimales Tastempfinden bei nassen und trockenen Bedingungen zu gewährleisten. Die texturierten Fingerspitzen sorgen für eine bessere Griffbarkeit. Die Nitril-Handschuhe bieten eine dreimal bessere Durchstichfestigkeit gegenüber Latexhandschuhen sowie eine hohe Abriebfestigkeit.

- MD Class I
- Puderfrei
- PPE Cat III
- Nitril

Packung à 100 Stk.	Art.-Nr.	Preis	2+1*
Größe: XS, Farbe: blau	310727	€ 6,90	€ 4,60
Größe: S, Farbe: blau	310728	€ 6,90	€ 4,60
Größe: M, Farbe: blau	310729	€ 6,90	€ 4,60
Größe: L, Farbe: blau	310730	€ 6,90	€ 4,60
Größe: XL, Farbe: blau	310731	€ 6,90	€ 4,60



Aktion: Bei Abnahme von 2 Packungen Medicom SafeTouch Advanced Slim Nitril-Handschuhen erhalten Sie 1 weitere Packung** ohne Berechnung.

*Unter Berücksichtigung der Gratispackung
** Die Gratisware erhalten Sie direkt vom Hersteller

ab € 4.499⁰⁰



Varios Combi Pro Paket

Die variable 2 in 1 Prophylaxe- und Periokombination

Das Varios Combi Pro Basisset enthält:

- Steuergerät
- Ultraschalleinheit inkl. LED-Handstück
- Supragingivales Pulverstrahlkit
- Multifunktions-Fußschalter
- Ultraschall-Aufsätze G4, G8 und G16
- Weitere Accessoires

Inhalt	Art.-Nr.	Preis	Sonderpreis
Basisset Varios Combi Pro mit Ultraschall und Supra-Pulverstrahlkit, Perio-Kit (subgingivale Anwendung) oder Prophy Kit und 48 Flaschen FLASHpearl oder 48 Flaschen SOFTpearl oder 32 Flaschen Perio-Mate Powder	245868	€ 7.198,00	€ 4.499,00



Surgic Pro2

Das Digital Vernetzte Chirurgische Mikromotorsystem

Das Surgic Pro2 Komplettsset beinhaltet:

- Steuergerät
- SGL80M LED-Mikromotor bzw. SG80M-Mikromotor
- FC-81 kabellose Fußsteuerung
- X-SG20L Licht-Winkelstück (Surgic Pro2 OPT) bzw. SG20 Winkelstück (Surgic Pro2 NON-OPT), 20:1 Untersezung
- Kühlmittelschläuche (3 Stk.) und weiteres Zubehör

Inhalt	Art.-Nr.	Preis	Sonderpreis
Surgic Pro2 NON-OPT (Komplettsset ohne Licht)	*	€ 3.711,00	€ 2.769,00
Surgic Pro2 OPT (Komplettsset mit Licht (LED))	*	€ 4.870,00	€ 3.670,00

ab € 2.769⁰⁰



ab € 1.199⁰⁰



Z95L-Doppelpack

In der Praxis arbeitet die Ti-Max Z Serie von NSK mit einem bemerkenswert niedrigen Geräuschpegel und praktisch ohne jegliche Vibration. So ist die Aufmerksamkeit des Behandlers zu keiner Zeit abgelenkt und der Patientenkomfort wird weiter verbessert. Darüber hinaus verfügt die Ti-Max Z Serie über besonders kleine Kopf- und schlanke Halsdimensionen, wodurch die Sicht auf die Präparationsstelle enorm verbessert wird.

Inhalt	Art.-Nr.	Preis	Sonderpreis
2x Winkelstück, Typ Standard-Kopf, Farbe rot, Anschluss ISO-Schnittstelle	218131	€ 2.732,00	€ 1.199,00



American Eagle
INSTRUMENTS®

Die neuen Instrumente von American Eagle Instruments für die zahnärztliche Chirurgie decken viele Behandlungsbereiche ab:

Extraktion, Zahnimplantation, Osteotomie, Mikrochirurgie und mehr.

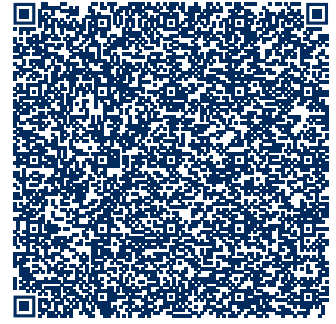

Link zum Chirurgie-Instrumente-Shop

15%
Rabatt auf
American Eagle
Chirurgie

ab € 37⁹⁶



Chirurgische Kürette Lucas

Die Lucas-Kürette, wird auch Lucas-Schaber genannt.

Die präzisen Arbeitsenden wurden für die Knochenkürettage, das Debridement der Alveole nach der Extraktion und die Zystenentfernung designt.

Der ergonomische Griff ermöglicht maximalen Komfort und maximale Kontrolle der Kraftübertragung. Die matte Griffoberfläche reduziert störende Lichtreflexionen.

Produkt	Art.-Nr.	Preis	Sonderpreis 15%
1 × Kürette für die Chirurgie, Typ Lucas- Kürette, rostfreier Edelstahl, Größe 2,5 mm	312946	€ 44,66	€ 37,96

Ultrafein-Schere SuperCut

Die Ultrafein-Schere vereint das Beste aus zwei Welten: die Präzision einer Mikroschere und das gewohnte Handling einer Standardschere.

Mit den ultrafeinen Arbeitsenden lassen sich Gewebeschnitte ähnlich präzise wie mit einer Mikroschere ausführen. Der SuperCut-Schliff einer der Klingen ermöglicht Schnitte so leichtgängig und präzise wie mit einem Skalpell. Die zweite Klinge ist mikroverzahnt und unterstützt den sicheren Halt von Weichgewebe und Nahtmaterial.

Durch die rasiermesserscharfe SuperCut-Klinge franst Weichgewebe nicht aus und wird maximal geschont. Gebogene Variante für den verbesserten Zugang an schwer erreichbaren Stellen.

Produkt	Art.-Nr.	Preis	Sonderpreis 15%
1 × Ultrafein-Schere SuperCut, Typ gebogen	312961	€ 110,63	€ 94,04



ab € 94⁰⁴

ab € 387³⁸



Nadelhalter Mikro TC, 18 cm

Nach den höchsten Standards Chirurgie-mechanischer Handwerkskunst gefertigt. TC-Hartmetalleinsätze garantieren einen sicheren Grip und minimale Abnutzung. Keine scharfen Kanten, insbesondere am Scharnier und an den Hartmetalleinsätzen – kein versehentliches Abtrennen des Nahtmaterials möglich.

Produkt	Art.-Nr.	Preis	Sonderpreis 15%
1 × Nadelhalter Mikro TC, 18 cm	312848	€ 455,74	€ 387,38

Iris-Schere

Dentalchirurgische Scheren mit feinen Spitzen für ein präzises Schnittbild über die gesamte Klinge. Auch in SuperCut Ausführung – Schnitte so sauber und präzise wie ein Skalpell.

Produkt	Art.-Nr.	Preis	Sonderpreis 15%
1 × Iris Schere, gerade	312952	€ 33,21	€ 28,23
1 × Iris Schere, gebogen	312950	€ 33,21	€ 28,23



ab € 28²³



American Eagle
INSTRUMENTS®

DIE NEUEN AMERICAN EAGLE CHIRURGIE INSTRUMENTE

MAXIMALE PRÄZISION | OPTIMALE KONTROLLE | PRÄZISES HANDLING | ANGENEHMES GEFÜHL

JETZT
15%
SICHERN

AESSCLU22 Chirurgische Kürette/Schaber Lucas, 2,5mm, ergonomisch

AESREHEID2 Heidbrink-Wurzelspitzenheber 2, medium, ergonomisch

AESUFSC
Ultrafein-Schere,
SuperCut, 12cm

AESSIRS
Iris-Schere, gerade 11cm

AESNHBA
Nadelhalter Mikro,
TC, 18cm

Für Praxisbesuche wenden Sie sich gerne an
Ulrike Wiedenmann
+49 151 19405275 | uwiedenmann@younginnovations.com

YOUNG
INNOVATIONS®

€ 27⁹⁷

ORBIS Klorodest Chlorhexidine CHX 2 %

Chlorhexidinlösung 2 % zur Verwendung bei Wurzelkanalspülungen und Zahnfleischbehandlungen. Zur kurzzeitigen Desinfektion und Wiederbefeuchtung der Präparationsoberfläche vor dem Dentinbonding. Kann auch als kurzfristiges Desinfektionsmittel (5 Minuten) im Wurzelkanal verwendet werden.

- Gebrauchsfertig
- Zur kurzzeitigen Desinfektion
- Zur Wiederbefeuchtung der Präparationsoberfläche

Stück	Art.-Nr.	Preis	Sonderpreis
Flasche 1 l	306612	€ 39,95	€ 27,97



bis zu
-30 %

€ 4¹⁷

ORBIS Hypodest Natriumhypochlorit 3 %

Desinfektionsflüssigkeit zum Spülen und Entfernen von organischem Gewebe in Wurzelkanälen. Gebrauchsfertig in 3 % Aktivchlor, stabilisiert mit Natriumhypochlorit mit einem pH-Wert von 10-11.

Stück	Art.-Nr.	Preis	Sonderpreis
Flasche 100 ml	306610	€ 5,95	€ 4,17



€ 6⁹⁷

ORBIS DentinOp EDTA 17 %

Effektiv bei der Entfernung der Schmierschicht und Erweiterung des Kanals. Auch in Verbindung mit der Befestigung von Wurzelstiften zu verwenden, wobei der Kanal vor dem Zementieren gut gereinigt wird. Enthält 17 % EDTA und Cetrimid, ein antiseptisches, desinfizierendes Mittel zur Verringerung der Oberflächenspannung, das eine bessere Verteilung der Flüssigkeit im Kanal ermöglicht.

- Gebrauchsfertig
- Zur effektiven Entfernung der Schmierschicht
- pH-Wert: 8

Stück	Art.-Nr.	Preis	Sonderpreis
Flasche 100 ml	306608	€ 9,95	€ 6,97



€ 3¹⁰

ORBIS Kältespray

Kältespray in medizinischer Qualität, kühlt bis -45 °C und verdampft sofort und rückstandsfrei. Es ist hervorragend zum Vereisen von Schaumstoffpellets und Watterollen sowie zur Vitalitätsüberprüfung am Zahn geeignet und kann auch zum raschen Abkühlen von Abformmaterialien oder Tiefziehfolien verwendet werden. Ein Applikationsröhrchen dient zum gezielten Aufbringen.

Stück	Art.-Nr.	Preis	Sonderpreis
Dose 200 ml	143174	€ 5,25	€ 3,10



ORBIS GI-Cem Filling Regular

ORBIS GI-Cem Filling Regular ist ein röntgenopakes Glasionomer-Bulkfüllungsmaterial in anwendungsfreundlichen Kapseln zur Direktapplikation. Es weist neben der hohen Druckfestigkeit eine gute Haftung an Schmelz und Dentin auf und setzt Fluoridionen frei.

Packung	Art.-Nr.	Preis	Sonderpreis
ORBIS GI-Cem Filling Regular A2, 50 Kapseln	301879	€ 97,95	€ 68,27
ORBIS GI-Cem Filling Regular A3, 50 Kapseln	301880	€ 97,95	€ 68,27

€ 68²⁷



ORBIS GI-Cem Filling Fast

ORBIS GI-Cem Filling Fast ist ein schnellabbindendes, röntgenopakes Glasionomer Bulkfüllungsmaterial in anwendungsfreundlichen Kapseln zur Direktapplikation. Es weist neben der hohen Druckfestigkeit eine gute Haftung an Schmelz und Dentin auf und setzt Fluoridionen frei.

Packung	Art.-Nr.	Preis	Sonderpreis
ORBIS GI-Cem Filling Fast A2, 50 Kapseln	301881	€ 108,95	€ 76,27
ORBIS GI-Cem Filling Fast A3, 50 Kapseln	301882	€ 108,95	€ 76,27

€ 76²⁷



ORBIS GI-Cem Luting Resin

ORBIS GI-Cem Luting Resin ist ein röntgenopaker, selbsthärtender, kunststoffmodifizierter Glasionomer Befestigungszement in anwendungsfreundlichen Applikationskapseln. Das Material zeichnet sich durch leichte Verarbeitbarkeit, geringe Löslichkeit und hohe Eigenhaftung aus.

Packung	Art.-Nr.	Preis	Sonderpreis
ORBIS GI-Cem Luting Resin, 50 Kapseln	301876	€ 89,95	€ 62,97

€ 62⁹⁷



ORBIS GI-Cem Luting

ORBIS GI-Cem Luting ist ein röntgenopaker Glasionomer Zement zur Befestigung in Applikationskapseln zur Direktapplikation. ORBIS GI-Cem Luting zeichnet sich durch gute Fließeigenschaften, eine hohe Druckfestigkeit, Fluoridfreisetzung sowie eine geringe Filmdicke aus.

Packung	Art.-Nr.	Preis	Sonderpreis
ORBIS GI-Cem Luting, 50 Kapseln	301875	€ 79,95	€ 55,97

€ 55⁹⁷



ab € 33⁰⁰

1+1



Kerr

OptiBond™ Universal

Einkomponenten-Universaladhäsiv

OptiBond™ Universal bietet eine außergewöhnliche Bindungsstärke auf allen Oberflächen und Substraten und bei allen Ätztechniken. Effizienz und Flexibilität – endlich ist beides möglich.

- Eine Flasche. Eine Schicht
- Bewährte Stärke
- Totale Vielseitigkeit
- Schutz vor postoperativer Sensibilität

Packung	Art.-Nr.	Preis	4+1*
OptiBond Universal, 5 ml-Nachfüllflasche	264685	€ 120,15	€ 96,12

Packung	Art.-Nr.	Preis	-20%
OptiBond Universal, Flaschen-Kit	264684	€ 147,40	€ 117,92
OptiBond Universal, Unidose-Kit	*	€ 334,45	€ 267,56

ab € 34⁸⁹

3+1



Kerr

ZenFlex™ Feilen

ZenFlex Nickel-Titan- rotierende Aufbereitungs-Feilen. Die Kanal Anatomie jedes Patienten ist einzigartig. Mit ZenFlex verfügen Sie über die Schneidleistung sowie die richtige Ausgewogenheit zwischen Stärke und Flexibilität, die Sie benötigen, um auch die komplexesten Kanal anatomien aufzubereiten. Entdecken Sie die vielen Vorteile, welche ZenFlex zu einer intelligenten Investition für Ihre endodontische Praxis machen.

- Hohe Schneidleistung
- Minimalinvasiv
- Außergewöhnliche Stärke
- Hervorragende Flexibilität

Packung	Art.-Nr.	Preis	3+1*
ZenFlex™ Feilen, 6 Stück	*	€ 46,52	€ 34,89

+ Aktion: Bei Abnahme von 3 Packungen ZenFlex™ Feilen erhalten Sie 1 weitere gleichwertige Packung ohne Berechnung.

*Unter Berücksichtigung der Gratispackung

Kerr

SimpliShade™ Bulk Fill/Bulk Fill Flow

Vereinfachen Sie Ihre Arbeitsabläufe mit nur einer Farbe.

SimpliShade™ Bulk Fill ist ein intraorales, lichthärtendes, ästhetisches Nano Hybrid-Restaurationsmaterial auf Harzbasis, das für die Platzierung direkter Restaurationen konzipiert ist.

Packung	Art.-Nr.	Preis	1+1*
BulkFill Spritze, 4 g	316602	€ 66,00	€ 33,00
BulkFill Unidose, 20 × 0,25 g	316603	€ 87,50	€ 43,75
BulkFill Flow Spritze, 4 g	316600	€ 66,00	€ 33,00
BulkFill Flow Unidose, 20 × 0,25 g	316601	€ 87,50	€ 43,75



Aktion: Bei Abnahme von 1 Packung SimpliShade™ Bulk Fill/Bulk Fill Flow erhalten Sie 1 weitere gleichwertige Packung ohne Berechnung.

*Unter Berücksichtigung der Gratispackung

ab € 96¹²

4+1



-20%



Aktion: Bei Abnahme von 4 Packungen OptiBond™ Universal 5 ml-Nachfüllflaschen erhalten Sie 1 weitere gleichwertige Packung ohne Berechnung.

*Unter Berücksichtigung der Gratispackung

ab € 5²⁹

3+1



Kerr

Cleanicdent™

Schonende Spezialreinigungspaste mit Perlit.

Die einzige wissenschaftlich getestete Intensivreinigungspaste mit optimaler Reinigungswirkung bei gleichzeitiger Schonung der Zahnschmelzsubstanz. Die Zähne sollten mindestens 2-3min gebürstet werden, damit sich die volle Reinigungs- und Polierwirkung entfalten kann.

- Tiefer RDA- Wert (39) für schonende Reinigung
- Enthält 1000 ppm Natriumfluorid
- Keine Nebenwirkungen bekannt
- Für Kinder unter 6 Jahren nicht geeignet

Packung	Art.-Nr.	Preis	3+1*
Tube 40 g	275972	€ 7,05	€ 5,29



Aktion: Bei Abnahme von 3 Packungen Cleanicdent® erhalten Sie 1 weitere gleichwertige Packung ohne Berechnung.

*Unter Berücksichtigung der Gratispackung

KERR AKTIONEN

Gültig bis 30. September 2024

ÄSTHETISCHE RESTAURATIONEN

JETZT NOCH EINFACHER.

2 zum Preis von **1**



NEW

SimpliShade™ BULK FILL

37211 SimpliShade™ Bulk Fill - Spritze, 1x 4g, UVP € 66,00 zzgl. MwSt.

37212 SimpliShade™ Bulk Fill - Unidose, 20x 0,25g, UVP € 87,50 zzgl. MwSt.

★ NUR EINE FARBE ★

★ BIS ZU 5 MM IN EINEM SCHRITT ★

★ AUSSERGEWÖHNLICHE BESTÄNDIGKEIT ★

NEW

2 zum Preis von **1**



SimpliShade™ BULK FILL FLOW

37217 SimpliShade™ Bulk Fill Flow - Spritze, 2x 2g, UVP € 66,00 zzgl. MwSt.

37218 SimpliShade™ Bulk Fill Flow - Unidose, 20x 0,25g, UVP € 87,50 zzgl. MwSt.

OptiBond™ Universal
Einkomponenten-Universaladhäsiv

5 zum Preis von **4**

36519 OptiBond™ Universal - 5-ml-Nachfüllflasche
UVP € 120,15 zzgl. MwSt.

20% AKTIONSRABATT
AUF ALLE KITS

36517 OptiBond™ Universal Flaschen-Kit -
1 Flasche OptiBond Universal (5 ml), 100 Applikatoren,
1 x 3 g Spritze Ätzgel, 10 x Einweg-Ätzgel-Spritzenaufsätze,
25 Einweg-Mischnäpfcchen,
UVP € 147,40 zzgl. MwSt.

36518 OptiBond™ Universal - Unidose-Kit, 100 OptiBond Universal Unidose (je 0,18 ml),
100 Applikatoren, 1 x 3 g Spritze Ätzgel, 20 x Einweg-Ätzgel-Spritzenaufsätze,
UVP € 334,45 zzgl. MwSt.



Den kompletten Aktionsflyer
mit vielen weiteren attraktiven
Angeboten finden Sie hier.

ZenFlex™
Ni-Ti rotierende Aufbereitungs-Feilen

4 zum Preis von **3**



ZenFlex™ Sortimentspackung - 6 Stück, UVP € 46,52 zzgl. MwSt.

818-1421 - .04/ASST/21mm

818-1621 - .06/ASST/21mm

818-1425 - .04/ASST/25mm

818-1625 - .06/ASST/25mm

ZenFlex™ Nachfüll-Packung - 6 Stück, UVP € 46,52 zzgl. MwSt.

818-1206 - .20/.04/21mm

818-1457 - .45/.04/25mm

818-1207 - .20/.04/25mm

818-1458 - .45/.04/31mm

818-1208 - .20/.04/31mm

818-1506 - .50/.04/21mm

818-1256 - .25/.04/21mm

818-1507 - .50/.04/25mm

818-1257 - .25/.04/25mm

818-1508 - .50/.04/31mm

818-1258 - .25/.04/31mm

818-1556 - .55/.04/21mm

818-1306 - .30/.04/21mm

818-1557 - .55/.04/25mm

818-1307 - .30/.04/25mm

818-1558 - .55/.04/31mm

818-1308 - .30/.04/31mm

818-2206 - .20/.06/21mm

818-1356 - .35/.04/21mm

818-2207 - .20/.06/25mm

818-1357 - .35/.04/25mm

818-2208 - .20/.06/31mm

818-1358 - .35/.04/31mm

818-2256 - .25/.06/21mm

818-1406 - .40/.04/21mm

818-2257 - .25/.06/25mm

818-1407 - .40/.04/25mm

818-2258 - .25/.06/31mm

818-1408 - .40/.04/31mm

818-2306 - .30/.06/21mm

818-1456 - .45/.04/21mm

818-2307 - .30/.06/25mm

818-2308 - .30/.06/31mm

818-2356 - .35/.06/21mm

818-2357 - .35/.06/25mm

818-2358 - .35/.06/31mm

818-2406 - .40/.06/21mm

818-2407 - .40/.06/25mm

818-2408 - .40/.06/31mm

818-2456 - .45/.06/21mm

818-2457 - .45/.06/25mm

818-2458 - .45/.06/31mm

818-2506 - .50/.06/21mm

818-2507 - .50/.06/25mm

818-2508 - .50/.06/31mm

818-2556 - .55/.06/21mm

818-2557 - .55/.06/25mm

818-2558 - .55/.06/31mm



Cleanicident™
Zahnpasta mit
Aufhellungseffekt

4 zum Preis von **3**

3400 WE - Cleanicident 40 ml,
UVP € 7,05 zzgl. MwSt

Die angegebenen Aktionsvorteile beziehen sich auf unverbindliche Preisempfehlungen der Kerr GmbH. Es gelten die Preise des teilnehmenden Fachhandels. Alle Preise verstehen sich zuzüglich MwSt. Irrtümer und Änderungen vorbehalten.



ZIRKON-KRONE
zum Preis von
€ 149,-

HOCHWERTIGER ZAHNERSATZ ZUM BESTEN PREIS!

Liebe Zahnärzte!

Mit unserer langjährigen Erfahrung und dem Einsatz von modernsten Technologien und hochwertigen Materialien erhalten Sie bei uns festsitzenden Zahnersatz zu einem **konkurrenzlosen Preis**.

- Wir verarbeiten den Abdruck oder den Scan Ihrer Patienten.
- Besuchen Sie uns einfach unter **lab.dpmedtech.com**

Sie werden von unserem Angebot begeistert sein!

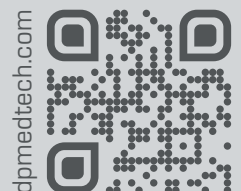

Reparieren lohnt sich!

Leistung zum Festpreis

Unser Reparaturservice für Hand- und Winkelstücke, Turbinen, Kupplungen und Airscaler:

Kopf	Handstück	Turbine
€ 32	€ 59	€ 47
Kopf-Kupplung	Airscaler	Unterteil
€ 41	€ 59	€ 44

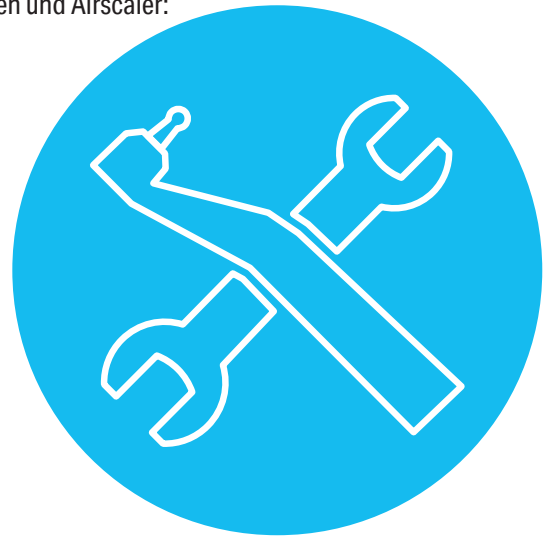

Winkelstück

€ 64

Fragen Sie auch nach unserem Service für Motoren und Technik Antriebe!

*Alle genannten Festpreise zzgl. Ersatzteile, Einzelleistungen und gesetzlicher MwSt. Wir verwenden Originalersatzteile aller Hersteller.

Eigene qualifizierte Werkstatt in Wien
Schnelle Hilfe zum Festpreis*
Express-Service: Reparatur an 1 Tag

Hinweis: Bei Instrumenten, die sich noch in der Garantiezeit befinden, sind wir Ihnen gerne bei der Garantieabwicklung behilflich. Hierzu benötigen wir eine Kopie des Lieferscheins oder der Originalrechnung. Diese Aktion gilt nur für Kunden in Österreich.

Unsere sympathischen Ansprechpartner in der Werkstatt



Ing. Heinz Mitterberger
Leitung Werkstatt



Ing. Christopher Zadrobilek
Reparaturservice

Kontakt

E-Mail werkstatt@plandent.at

Hotline 0800 / 070550

Fax 0800 / 808036

Anschrift der Werkstatt

Plandent Reparaturservice

Dresdner Straße 81-85

1200 Wien



Lernen Sie unser
Werkstatt-Team kennen

€10

REPARATUR GUTSCHEIN

Plandent

Bringen Sie uns den Gutschein bei der nächsten Reparatur mit, oder legen Sie ihn beim Versand Ihres Instruments bei. Gerne können Sie den Gutschein Ihrem Techniker oder Außendienstmitarbeiter bei der Reparaturübergabe zum Einlösen mitgeben. Nur ein Gutschein pro Praxis/Labor einlösbar, Aktion gültig bis 30. 09. 2024.



PASTELLI®

UNIFORMS THAT STAND OUT

**Italienische Berufskleidung von Pastelli
– exklusiv bei Plandent**



Plandent

Giannina Sofranko

Fachberaterin

mobile +43 664 88347778

e-mail giannina.sofranko@plandent.at



Für Sie da!

Vereinbaren Sie noch heute einen kostenlosen
Beratungstermin mit Frau Sofranko.

Plandent

Plandent GmbH

Dresdner Straße 81-85, 1200 Wien | Telefon: +43 (0) 1 / 6620272 | www.plandent.at